In collaborazione con le Parrocchie del Vicariato di Bassano del Grappa

IL RICAVATO DELLE OFFERTE SARA' DEVOLUTO AL GRUPPO MISSIONARIO DI TREVISO

M.A.S.C.I.
Movimento Adulti Scout Cattolici Italiani
Bassano del Grappa

Con il patrocinio del Comune di
Bassano del Grappa

VI INVITA

SABATO 16 APRILE 2016
ALLE ORE 20.30
PRESSO
TEATRO REMONDINI
ALLO
SPETTACOLO MUSICALE

EMMAUS

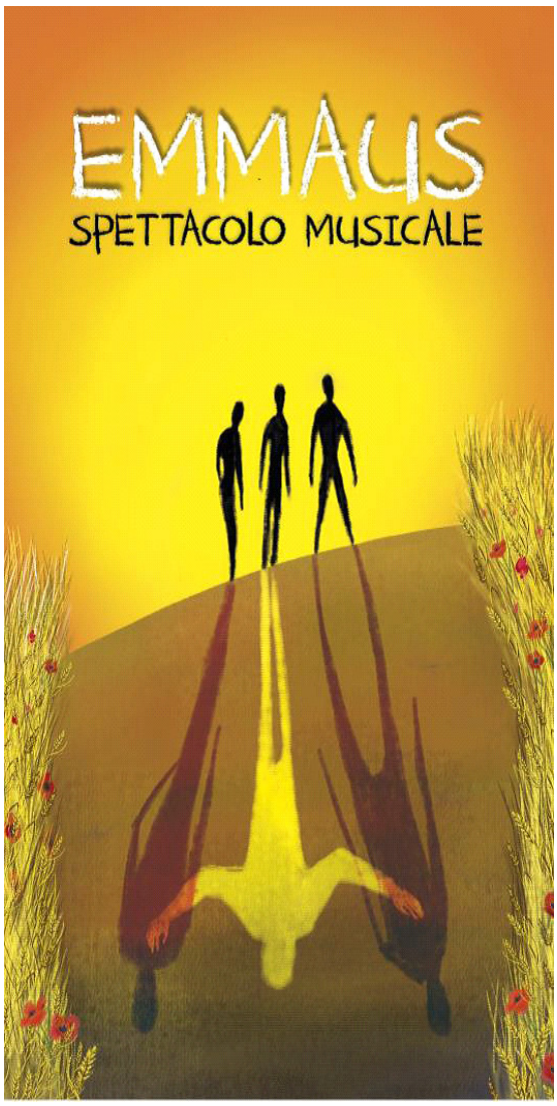

“EMMAUS” vuole essere una rivisitazione in chiave coreografico/musicale del brano del vangelo di Luca (Lc 24,13-35) denominato “I Discepoli di Emmaus” nel quale si racconta dell’incontro di Gesù con Cleopa e un altro discepolo sulla strada che da Gerusalemme porta ad Emmaus.

Nello spettacolo i discepoli prendono le vesti di Cleopa e Salome sua moglie che, verso il tramonto di quel giorno, intimamente sconfitti e delusi, si raccontano e litigano sulle responsabilità di quanto accaduto evidenziando le loro diverse sensibilità:

- La razionalità dell’uomo certo della morte di Gesù
- la speranza della donna

La vista da lontano della loro casa ed il conseguente ritorno alla normalità li riappacifica in un tenero e consolante abbraccio.

L’incontro con il forestiero (Gesù) non li turba, nemmeno quando questi spiega loro le Scritture, ma arrivati ad Emmaus lo invitano a cenare con loro per poi riconoscerlo quando benedice e spezza il pane.

La trama viene arricchita con il racconto della Passione, dal canto di dolore della Maddalena dall’incontro della stessa Maddalena con il Risorto e il suo canto di gioia

dalla condizione della donna.

Nello spettacolo il pane, che viene benedetto e spezzato, riveste un ruolo fondamentale perchè prima di essere pane è frumento che la Madonna offre all'umanità (segno premonitore della venuta di Gesù).
E' frumento che viene seminato, raccolto, battuto, macinato, passando per le fatiche del lavoro e le gioie del raccolto per poi essere offerto alla Madonna prima della benedizione e di riconoscere Gesù.

PERSONAGGI ED INTERPRETI:

CLEOPA	Andrea Dal Molin
SALOME	Roberta Cerantola
MADDALENA	Mariangela Gazzola
IL FORESTIERO	Stefano Bontorin
CONTADINI	Diego Perizzolo e Sara Zanotto
MADONNA	Rebecca Valuparampil
NARRATORE	Marco Romagnoli

COREOGRAFIE:	Lorena Cargnini
CORPO DI BALLO:	scuola di danza "IL CIGNO"

TESTI: Miotto Giampietro, Alessandro Privitera, Giorgio Geronazzo

MUSICHE: Giorgio Geronazzo, Alessandro Privitera, Marco Romagnoli

AMBIENTAZIONE: gruppo "TERRA ROSSA"

REGIA: Giorgio Geronazzo e Lucia Martinello